



ACTA DE REUNIÓN 1er CONSEJO ESCOLAR 2026

ANTECEDENTES					
FECHA REUNIÓN	25 DE MARZO DE 2026				
LUGAR	LICEO POLIVALENTE ARTURO ALESSANDRI PALMA				
HORA INICIO	11:15	HORA TÉRMINO	12:20	MEDIO	Presencial

TEMAS TRATADOS / ANTECEDENTES RELEVANTES																
<ol style="list-style-type: none"> Se nombra secretaria del consejo escolar. Se fijan fechas de las próximas sesiones del consejo escolar Cuenta Pública 																
ACUERDOS / OBSERVACIONES / OTRO																
<ol style="list-style-type: none"> Como secretaria del consejo escolar asumirá la Srta. Josefa Vasquez, quien llevará el registro de las sesiones, notificaciones, citaciones, entre otros, propios de la labor. Cronograma de sesiones consejo escolar 2026 <table border="1"> <thead> <tr> <th>SESIÓN</th> <th>FECHA</th> <th>HORARIO</th> </tr> </thead> <tbody> <tr> <td>1</td> <td>25 de marzo de 2026</td> <td>11:15 a 12:00</td> </tr> <tr> <td>2</td> <td>04 de junio de 2026</td> <td>09:30 a 11:00</td> </tr> <tr> <td>3</td> <td>27 de agosto de 2026</td> <td>09:30 a 11:00</td> </tr> <tr> <td>4</td> <td>05 de noviembre de 2026.</td> <td>09:30 a 11:00</td> </tr> </tbody> </table> En consideración de los horarios que coinciden con recreo de estudiantes y docentes, se podría contemplar la provisión de una colación que incluya café, té y galletas. Se presenta cuenta pública a los miembros del consejo escolar. <ol style="list-style-type: none"> Datos Generales <ul style="list-style-type: none"> IVE de 80% en media y 74% en básica, entre los más bajos de la comuna. Asistencia promedio de 89%, con meses críticos en julio y diciembre; se busca alcanzar el 90%, destacando un aumento de 7 puntos desde 2022. El establecimiento cuenta con 26 cursos, desde 7° a 4° medio, proyectando cursos más pequeños. La tasa de titulación es de 90,47%. 		SESIÓN	FECHA	HORARIO	1	25 de marzo de 2026	11:15 a 12:00	2	04 de junio de 2026	09:30 a 11:00	3	27 de agosto de 2026	09:30 a 11:00	4	05 de noviembre de 2026.	09:30 a 11:00
SESIÓN	FECHA	HORARIO														
1	25 de marzo de 2026	11:15 a 12:00														
2	04 de junio de 2026	09:30 a 11:00														
3	27 de agosto de 2026	09:30 a 11:00														
4	05 de noviembre de 2026.	09:30 a 11:00														



b. Resultados Académicos

- Se observa una mejora general en los resultados.
- En PAES, destacan Lenguaje y Matemática, mientras que Ciencias e Historia requieren fortalecimiento.
- Los IDPS muestran una baja, especialmente en pertenencia y participación.
- Se proponen acciones como reforzamiento de contenidos, talleres de apoyo, metodologías más didácticas y mayor participación de apoderados.
- También se busca fortalecer el sentido de pertenencia y el vínculo con la comunidad educativa.

c. Recursos

- Se ha logrado equilibrar ingresos y gastos, manteniendo una gestión financiera ordenada.

d. Los apoderados, solicitan un mayor apoyo por parte de los docentes para fortalecer el Centro de Padres, especialmente en la comunicación oportuna de información relevante. Asimismo, en las reuniones de apoderados se incorporará el tema del aporte voluntario dentro de la tabla, junto con la presentación transparente de los ingresos y egresos de recursos.



FIRMA PARTICIPANTES		
NOMBRE	REPRESENTANTE	FIRMA
Felipe Martínez Fonca	Dirección	
Sebastian Acuña	Inspector General	
María José Varas Urbano	Sostenedor	
Daniela Lizana Paredes	Docentes	
Francisco Córdova Salas	Asistentes de la educación	
Antonela Tapia Vásquez	Padres, madres y apoderados	
Carola Rojas Alarcón	Padres, madres y apoderado	
Laura Villanueva Alarcón	Padres, madres y apoderado	
Maite Pallacán Verdugo	Estudiantes	
Anaís Escobar Castillo	Estudiantes	
Celia Gomez	Encargada de convivencia	
Edwin Domiguez	Asesor Centro de estudiantes	
Josefa Vasquez	Secretaria de Actas	



CONSEJO ESCOLAR LICEO POLIVALENTE ARTURO ALESSANDRI PALMA

Consejo Ordinario N° 1
25 de marzo 2026



Providencia
Vida Buena

Corporación
**DESARROLLO
SOCIAL**
EDUCACIÓN Y SALUD



TABLA



Providencia
Vida Buena

Corporación
**DESARROLLO
SOCIAL**
EDUCACIÓN Y SALUD

- 1. Se nombra secretaria del consejo escolar.**
- 2. Se fijan fechas de las próximas sesiones del consejo escolar**
- 3. Cuenta Pública 2025**

DATOS GENERALES



Providencia
Vida Buena

Corporación
**DESARROLLO
SOCIAL**
EDUCACIÓN Y SALUD

Establecimiento

Liceo Polivalente Arturo Alessandri Palma

Dirección

Avenida Bustamante #443, Providencia

Índice de Vulnerabilidad (IVE)

80% E. MEDIA 74% E. BÁSICA

Porcentaje de asistencia 2025

89%

Matrícula 2025

937

Niveles de educación

7° básico a 4° medio

Enseñanza

-Científico- Humanista
-Técnico Profesional (Gastronomía)

Tasa titulación (2022)

90,47%

RESULTADOS ACADÉMICOS 2025



Providencia
Vida Buena

Corporación
**DESARROLLO
SOCIAL**
EDUCACIÓN Y SALUD

	7° BÁSICO Ensayos	8° BÁSICO SIMCE	I° MEDIO Ensayos	II° MEDIO SIMCE	III° MEDIO Ensayos	IV° MEDIO PAES
LENGUAJE	293 (+36)	253 (+5)	295 (+53)	270 (+3)	480 (+36)	HC 630 (+23) TP 594 (-13)
MATEMÁTICA	246 (+12)	271 (-1)	230 (+10)	279 (+3)	444 (+3)	HC 639 (+9) TP 620 (-24)
HISTORIA	-	275 (+22)	-	-	-	-

Los resultados 2025 se comparan y contrastan con los resultados 2024, mostrando alza sostenida en todos los niveles.

IDPS 2025



Providencia
Vida Buena

Corporación
**DESARROLLO
SOCIAL**
EDUCACIÓN Y SALUD

8° BÁSICO

AUTOESTIMA Y MOTIVACIÓN ESCOLAR	69 (-8)
CLIMA DE CONVIVENCIA ESCOLAR	71
PARTICIPACIÓN CIUDADANA	68 (-9)
HÁBITOS DE VIDA SALUDABLE	64 (+1)

2° MEDIO

AUTOESTIMA Y MOTIVACIÓN ESCOLAR	73 (-2)
CLIMA DE CONVIVENCIA ESCOLAR	75 (-2)
PARTICIPACIÓN CIUDADANA	74 (-3)
HÁBITOS DE VIDA SALUDABLE	66 (-4)

LENGUA Y LITERATURA: LECTURA



Providencia
Vida Buena

Corporación
DESARROLLO SOCIAL
EDUCACIÓN Y SALUD

8° BÁSICO

Puntajes promedio y variación entre años



Comparación con establecimientos de similar GSE



2° MEDIO

Puntajes promedio y variación entre años

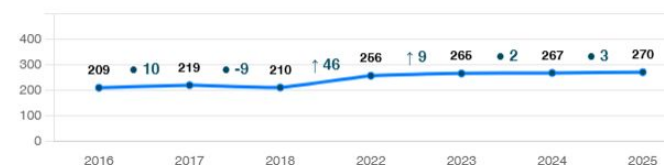

Comparación con establecimientos de similar GSE



Distribución de estudiantes en los Estándares de Aprendizaje

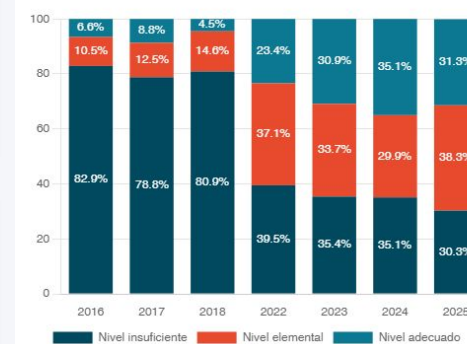

MATEMÁTICA

8° BÁSICO

Puntajes promedio y variación entre años

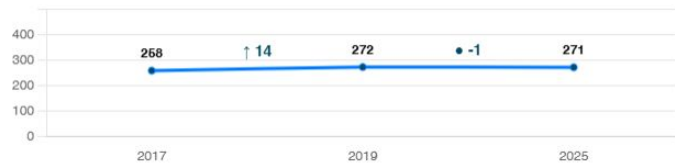

Comparación con establecimientos de similar GSE



Providencia
Vida Buena

Corporación
DESARROLLO SOCIAL
EDUCACIÓN Y SALUD

2° MEDIO

Puntajes promedio y variación entre años

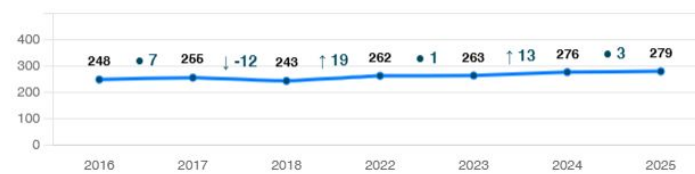

Comparación con establecimientos de similar GSE



Distribución de estudiantes en los Estándares de Aprendizaje

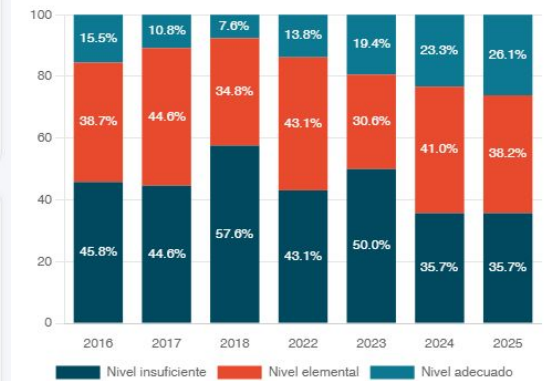

HISTORIA



Providencia
Vida Buena

Corporación
**DESARROLLO
SOCIAL**
EDUCACIÓN Y SALUD

8° BÁSICO

Puntajes promedio y variación entre años



Comparación con establecimientos de similar GSE



PAES 2025 310



Providencia
Vida Buena

Corporación
**DESARROLLO
SOCIAL**
EDUCACIÓN Y SALUD

PRUEBA DE ACCESO A LA EDUCACIÓN SUPERIOR DE COMPETENCIA LECTORA

PUNTAJE ESTÁNDAR	TOTAL	%
100 - 199	0	0,00
200 - 249	1	0,66
250 - 299	0	0,00
300 - 349	1	0,66
350 - 399	1	0,66
400 - 449	7	4,61
450 - 499	13	8,55
500 - 549	12	7,89
550 - 599	27	17,76
600 - 649	19	12,50
650 - 699	35	23,03
700 - 749	12	7,89
750 - 799	9	5,92
800 - 849	9	5,92
850 - 899	6	3,95
900 - 949	0	0,00
950 - 1000	0	0,00
TOTAL	152	100,00
PROMEDIO	630,4	
MEDIANA	634	
DESV. ESTÁNDAR	121,09	

PAES 2025 310



Providencia
Vida Buena

Corporación
**DESARROLLO
SOCIAL**
EDUCACIÓN Y SALUD

PRUEBA DE ACCESO A LA EDUCACIÓN SUPERIOR DE COMPETENCIA MATEMÁTICA 1 (M1)

PUNTAJE ESTÁNDAR	TOTAL	%
100 - 199	0	0,00
200 - 249	0	0,00
250 - 299	0	0,00
300 - 349	0	0,00
350 - 399	3	2,00
400 - 449	3	2,00
450 - 499	6	4,00
500 - 549	23	15,33
550 - 599	30	20,00
600 - 649	22	14,67
650 - 699	25	16,67
700 - 749	11	7,33
750 - 799	11	7,33
800 - 849	3	2,00
850 - 899	3	2,00
900 - 949	8	5,33
950 - 1000	2	1,33
TOTAL	150	100,00
PROMEDIO	638,7	
MEDIANA	609	
DESV. ESTÁNDAR	126,9	

PAES 2025 310

PRUEBA DE ACCESO A LA EDUCACIÓN SUPERIOR DE COMPETENCIA MATEMÁTICA 2 (M2)



Providencia
Vida Buena

Corporación
**DESARROLLO
SOCIAL**
EDUCACIÓN Y SALUD

PUNTAJE ESTÁNDAR	TOTAL	%
100 - 199	0	0,00
200 - 249	0	0,00
250 - 299	0	0,00
300 - 349	6	9,84
350 - 399	21	34,43
400 - 449	16	26,23
450 - 499	8	13,11
500 - 549	6	9,84
550 - 599	1	1,64
600 - 649	1	1,64
650 - 699	0	0,00
700 - 749	1	1,64
750 - 799	1	1,64
800 - 849	0	0,00
850 - 899	0	0,00
900 - 949	0	0,00
950 - 1000	0	0,00
TOTAL	61	100,00
PROMEDIO	430,8	
MEDIANA	409	
DESV. ESTÁNDAR	86,64	

PAES 2025

310

PRUEBA DE ACCESO A LA EDUCACIÓN SUPERIOR DE HISTORIA Y CIENCIAS SOCIALES



Providencia
Vida Buena

Corporación
**DESARROLLO
SOCIAL**
EDUCACIÓN Y SALUD

PUNTAJE ESTÁNDAR	TOTAL	%
100 - 199	1	1,32
200 - 249	0	0,00
250 - 299	1	1,32
300 - 349	4	5,26
350 - 399	6	7,89
400 - 449	9	11,84
450 - 499	17	22,37
500 - 549	11	14,47
550 - 599	8	10,53
600 - 649	7	9,21
650 - 699	4	5,26
700 - 749	3	3,95
750 - 799	3	3,95
800 - 849	1	1,32
850 - 899	0	0,00
900 - 949	1	1,32
950 - 1000	0	0,00
TOTAL	76	100,00
PROMEDIO	522,2	
MEDIANA	496,5	
DESV. ESTÁNDAR	134,14	

PAES 2025

310

PRUEBA DE ACCESO A LA EDUCACIÓN SUPERIOR DE CIENCIAS



Providencia
Vida Buena

Corporación
**DESARROLLO
SOCIAL**
EDUCACIÓN Y SALUD

PUNTAJE ESTÁNDAR	TOTAL	%
100 - 199	0	0,00
200 - 249	1	0,93
250 - 299	1	0,93
300 - 349	5	4,67
350 - 399	15	14,02
400 - 449	38	35,51
450 - 499	13	12,15
500 - 549	13	12,15
550 - 599	8	7,48
600 - 649	7	6,54
650 - 699	1	0,93
700 - 749	2	1,87
750 - 799	3	2,80
800 - 849	0	0,00
850 - 899	0	0,00
900 - 949	0	0,00
950 - 1000	0	0,00
TOTAL	107	100,00
PROMEDIO	467	
MEDIANA	435	
DESV. ESTÁNDAR	104,05	

PAES 2025 610



Providencia
Vida Buena

Corporación
**DESARROLLO
SOCIAL**
EDUCACIÓN Y SALUD

PRUEBA DE ACCESO A LA EDUCACIÓN SUPERIOR DE COMPETENCIA LECTORA

PUNTAJE ESTÁNDAR	TOTAL	%
100 - 199	0	0,00
200 - 249	0	0,00
250 - 299	0	0,00
300 - 349	0	0,00
350 - 399	0	0,00
400 - 449	2	10,00
450 - 499	3	15,00
500 - 549	2	10,00
550 - 599	5	25,00
600 - 649	0	0,00
650 - 699	5	25,00
700 - 749	1	5,00
750 - 799	2	10,00
800 - 849	0	0,00
850 - 899	0	0,00
900 - 949	0	0,00
950 - 1000	0	0,00
TOTAL	20	100,00
PROMEDIO	594,1	
MEDIANA	586,5	
DESV. ESTÁNDAR	111,39	

PAES 2025 610

PRUEBA DE ACCESO A LA EDUCACIÓN SUPERIOR DE COMPETENCIA MATEMÁTICA 1 (M1)



Providencia
Vida Buena

Corporación
**DESARROLLO
SOCIAL**
EDUCACIÓN Y SALUD

PUNTAJE ESTÁNDAR	TOTAL	%
100 - 199	0	0,00
200 - 249	0	0,00
250 - 299	0	0,00
300 - 349	0	0,00
350 - 399	0	0,00
400 - 449	1	5,26
450 - 499	2	10,53
500 - 549	3	15,79
550 - 599	4	21,05
600 - 649	2	10,53
650 - 699	1	5,26
700 - 749	4	21,05
750 - 799	1	5,26
800 - 849	0	0,00
850 - 899	1	5,26
900 - 949	0	0,00
950 - 1000	0	0,00
TOTAL	19	100,00
PROMEDIO	620	
MEDIANA	595	
DESV. ESTÁNDAR	116,5	

PAES 2025 610



Providencia
Vida Buena

Corporación
**DESARROLLO
SOCIAL**
EDUCACIÓN Y SALUD

PRUEBA DE ACCESO A LA EDUCACIÓN SUPERIOR DE COMPETENCIA MATEMÁTICA 2 (M2)

PUNTAJE ESTÁNDAR	TOTAL	%
100 - 199	0	0,00
200 - 249	0	0,00
250 - 299	0	0,00
300 - 349	0	0,00
350 - 399	3	50,00
400 - 449	2	33,33
450 - 499	1	16,67
500 - 549	0	0,00
550 - 599	0	0,00
600 - 649	0	0,00
650 - 699	0	0,00
700 - 749	0	0,00
750 - 799	0	0,00
800 - 849	0	0,00
850 - 899	0	0,00
900 - 949	0	0,00
950 - 1000	0	0,00
TOTAL	6	100,00
PROMEDIO	409,7	
MEDIANA	409,5	
DESV. ESTÁNDAR	33,82	

PAES 2025 610



Providencia
Vida Buena

Corporación
**DESARROLLO
SOCIAL**
EDUCACIÓN Y SALUD

PRUEBA DE ACCESO A LA EDUCACIÓN SUPERIOR DE HISTORIA Y CIENCIAS SOCIALES

PUNTAJE ESTÁNDAR	TOTAL	%
100 - 199	0	0,00
200 - 249	0	0,00
250 - 299	0	0,00
300 - 349	1	11,11
350 - 399	2	22,22
400 - 449	3	33,33
450 - 499	1	11,11
500 - 549	1	11,11
550 - 599	1	11,11
600 - 649	0	0,00
650 - 699	0	0,00
700 - 749	0	0,00
750 - 799	0	0,00
800 - 849	0	0,00
850 - 899	0	0,00
900 - 949	0	0,00
950 - 1000	0	0,00
TOTAL	9	100,00
PROMEDIO	443,1	
MEDIANA	406	
DESV. ESTÁNDAR	74,38	

PAES 2025 610



Providencia
Vida Buena

Corporación
**DESARROLLO
SOCIAL**
EDUCACIÓN Y SALUD

PRUEBA DE ACCESO A LA EDUCACIÓN SUPERIOR DE CIENCIAS

PUNTAJE ESTÁNDAR	TOTAL	%
100 - 199	0	0,00
200 - 249	0	0,00
250 - 299	1	10,00
300 - 349	1	10,00
350 - 399	0	0,00
400 - 449	5	50,00
450 - 499	2	20,00
500 - 549	0	0,00
550 - 599	1	10,00
600 - 649	0	0,00
650 - 699	0	0,00
700 - 749	0	0,00
750 - 799	0	0,00
800 - 849	0	0,00
850 - 899	0	0,00
900 - 949	0	0,00
950 - 1000	0	0,00
TOTAL	10	100,00
PROMEDIO	430,7	
MEDIANA	437	
DESV. ESTÁNDAR	81,29	

DIAGNÓSTICO INTEGRAL DE APRENDIZAJES (DIA)



Providencia
Vida Buena

Corporación
**DESARROLLO
SOCIAL**
EDUCACIÓN Y SALUD

APRENDIZAJE SOCIOEMOCIONAL PERSONAL

Gráfico 2.1 Resultados por grado en preguntas sobre el **Desarrollo de las y los estudiantes en relación a su Aprendizaje Socioemocional Personal**



Gráfico 2.2 Resultados por grado en preguntas sobre la **Gestión del establecimiento para el Aprendizaje Socioemocional Personal de las y los estudiantes**



DIAGNÓSTICO INTEGRAL DE APRENDIZAJES (DIA)

APRENDIZAJE SOCIOEMOCIONAL COMUNITARIO

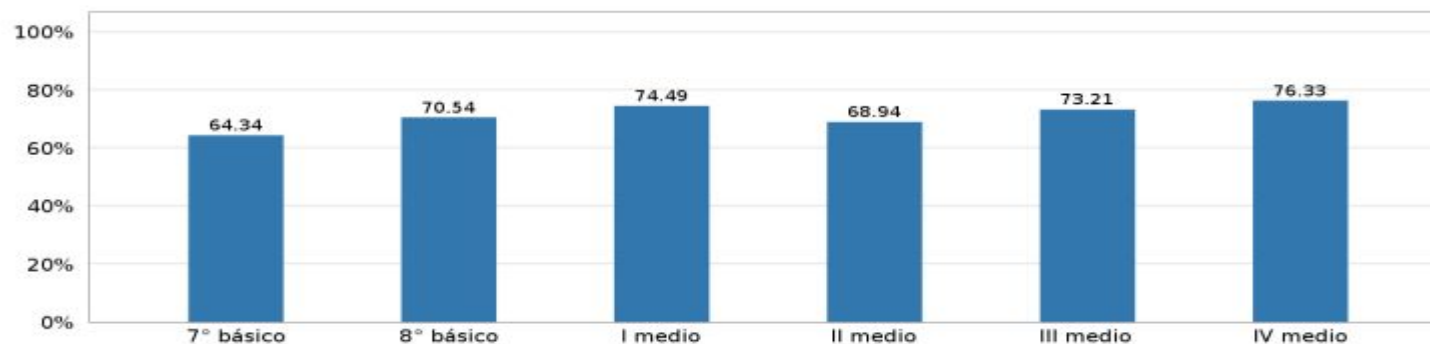
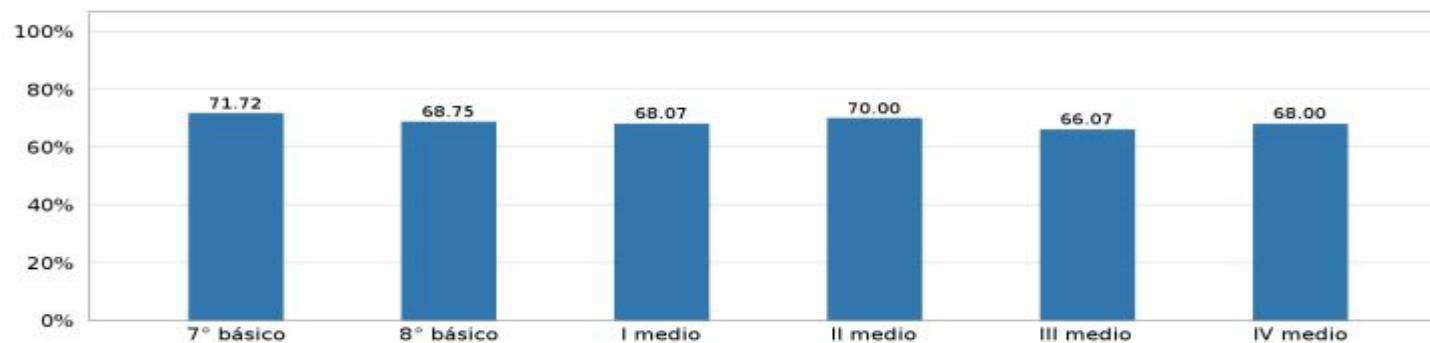

Providencia
Vida Buena

Corporación
**DESARROLLO
SOCIAL**
EDUCACIÓN Y SALUD

Gráfico 2.3 Resultados por grado en preguntas sobre el **Desarrollo de los y las estudiantes** en relación a su **Aprendizaje Socioemocional Comunitario**



Gráfico 2.4 Resultados por grado en preguntas sobre la **Gestión del establecimiento para el Aprendizaje Socioemocional Comunitario** de las y los estudiantes



DIAGNÓSTICO INTEGRAL DE APRENDIZAJES (DIA)

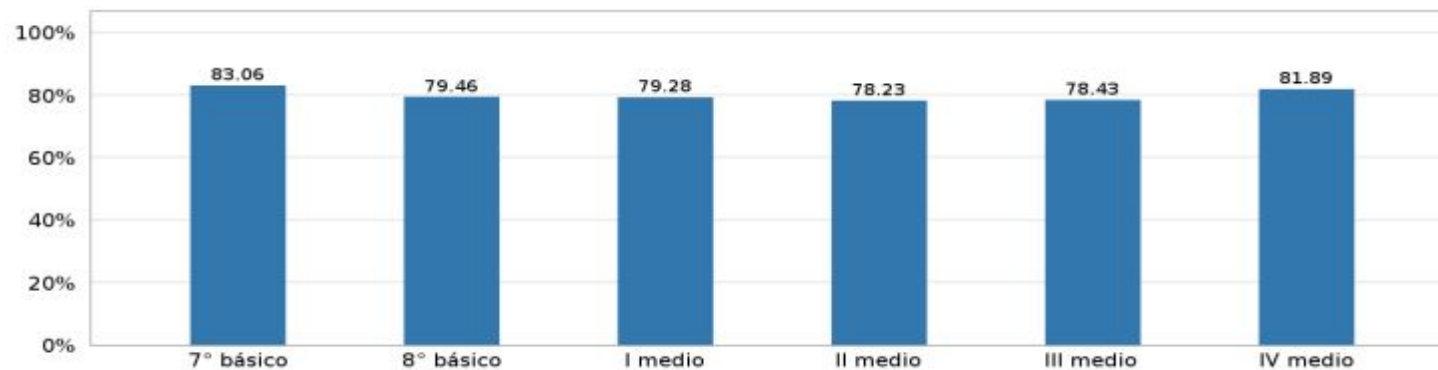
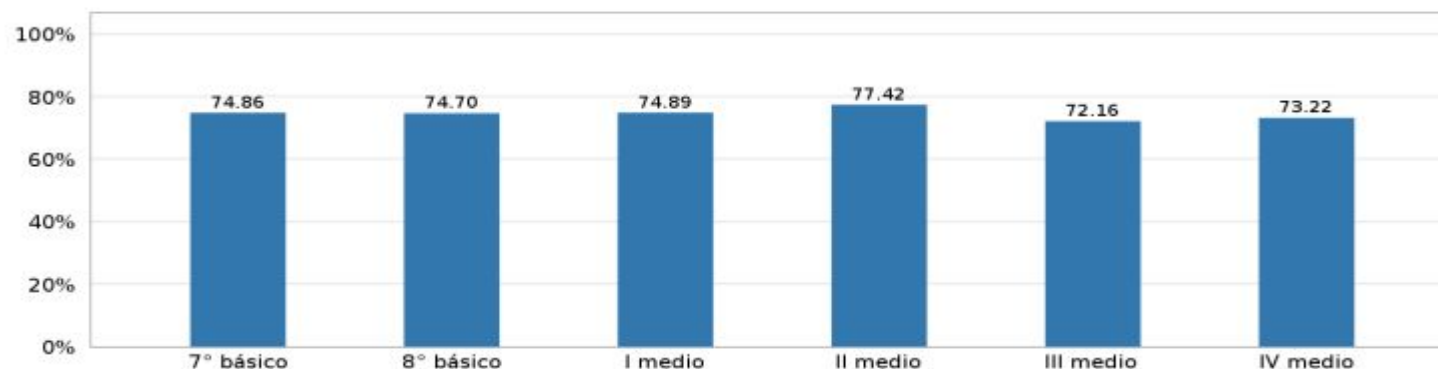

Providencia
Vida Buena

Corporación
**DESARROLLO
SOCIAL**
EDUCACIÓN Y SALUD

APRENDIZAJE SOCIOEMOCIONAL CIUDADANO

Gráfico 2.5 Resultados por grado en preguntas sobre el Desarrollo de las y los estudiantes en relación a su Aprendizaje Socioemocional Ciudadano



Gráfico 2.6 Resultados por grado en preguntas sobre la Gestión del establecimiento para el Aprendizaje Socioemocional Ciudadano de las y los estudiantes



USO DE RECURSOS Y ESTADO FINANCIERO

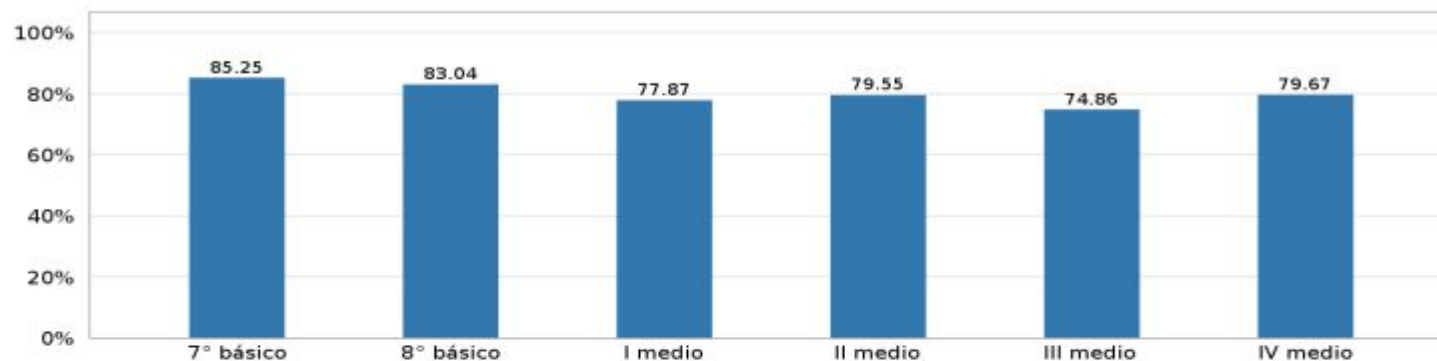
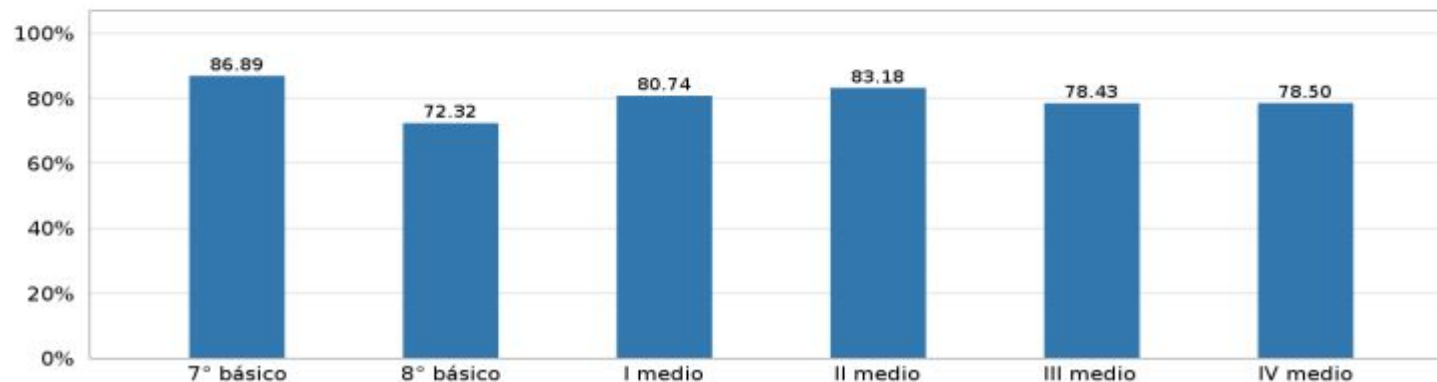

Providencia
Vida Buena

Corporación
**DESARROLLO
SOCIAL**
EDUCACIÓN Y SALUD

INFORME DE EJECUCIÓN PRESUPUESTARIA AÑO 2025			
LICEO ARTURO ALESSANDRI PALMA			
INGRESOS		GASTOS	
ÁREA EDUCACIÓN 2025	\$	ÁREA EDUCACIÓN 2025	\$
	2.003.819.835		2.003.819.835
Aporte de Gratuidad	\$ 148.006.671	Sueldos	\$ 615.987.810
ASIGNACION DESEMPEÑO COLECTIVO (ADECO)	\$ 6.280.646	Otras asignaciones	\$ 1.158.218.730
Asignación Tramo Profesional	\$ 198.982.188	Otros gastos operacionales	\$ 113.446.185
Bonificación Adicional Ley de Incentivo al Retiro	\$ 80.503.089	Obligaciones	\$ 13.126.187
Bono Reconocimiento Profesional	\$ 280.693.636	Otras obligaciones PAC - Proyectos	\$ 97.427.273
Desempeño Laboral Asistentes de la Educación	\$ 9.146.034	Intereses, Multas y Recargos	\$ 5.613.650
Reliquidación Subvención Base	\$ 122.858.332		
Subvención Base	\$ 1.053.319.298		
Subvención Ley 19464/96	\$ 8.847.511		
Subvención Ley 19933	\$ 95.182.430		
PIE 2025	\$ 120.804.481	PIE 2025	\$ 120.565.270
Reliquidación Subvención Base	\$ 5.256.197	Sueldos	\$ 86.617.797
Subvención Base	\$ 102.049.901	Otras asignaciones	\$ 24.062.248
Subvención Ley 19464/96	\$ 1.415.600	Otras obligaciones RRHH	\$ 9.885.225
Subvención Ley 19933	\$ 12.082.783		
SEP 2025	\$ 353.516.610	SEP 2025	\$ 352.257.400
Subvención Alumnos Preferentes	\$ 86.545.434	Sueldos	\$ 164.257.266
Subvención Alumnos Prioritarios	\$ 266.971.176	Otras asignaciones	\$ 34.135.183
		Otros gastos operacionales	\$ 17.081.255
		Obligaciones	\$ 4.777.846
		Otras obligaciones PAC - Proyectos	\$ 132.005.850
PRO-RETENCIÓN 2025	\$ 20.187.456	PRO-RETENCIÓN 2025	\$ 20.187.456
Pro- Retención	\$ 20.187.456	Material Escolar Fungible	\$ 700.000
		Obligaciones	\$ 15.053.838
		Obligaciones aporte sostenedor	\$ 4.433.618
APOYO MANTENIMIENTO 2025	\$ 18.547.213	APOYO MANTENIMIENTO 2025	\$ 18.547.213
Mantenimiento	\$ 18.547.213	Otros gastos operacionales	\$ 11.711.550
		Obligaciones	\$ 357.144
		Otras obligaciones PAC Mantención - Proyectos	\$ 6.478.519



Providencia
Vida Buena

Corporación
**DESARROLLO
SOCIAL**
EDUCACIÓN Y SALUD

