



LICEO POLIVALENTE ARTURO ALESSANDRI PALMA

CUENTA PÚBLICA 2023





DATOS GENERALES



Establecimiento	Liceo Polivalente Arturo Alessandri Palma
Dirección	Avenida Bustamante #443, Providencia
Índice de Vulnerabilidad (IVE)	79%
Porcentaje de asistencia 2023	83%
Matrícula 2023	914
Niveles de educación	7º básico a 4º medio
Enseñanza	-Científico- Humanista -Técnico Profesional (Gastronomía)
Tasa titulación (2022)	91% (22/24)





RESULTADOS ACADÉMICOS E IDPS





SIMCE 2022-2023



Providencia

M U N I C I P A L I D A D



INDICADORES DE DESARROLLO PERSONAL Y SOCIAL



1. Autoestima académica y motivación escolar

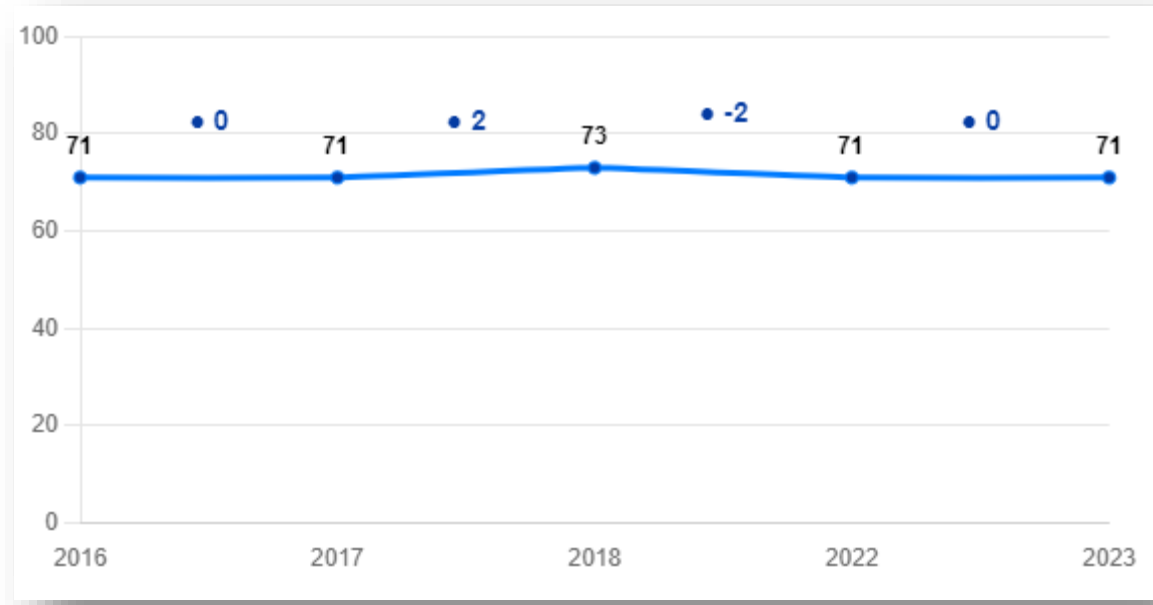



INDICADORES DE DESARROLLO PERSONAL Y SOCIAL



2. Clima de convivencia escolar.

Promedio 2016	Variación	Promedio 2017	Variación	Promedio 2018	Variación	Promedio 2022	Variación	Promedio 2023
65*	/	72	● -3	69	● 2	71	● 2	73

3. Participación y formación ciudadana.

Promedio 2016	Variación	Promedio 2017	Variación	Promedio 2018	Variación	Promedio 2022	Variación	Promedio 2023
73*	/	77	● -1	76	● -3	73	● 1	74





INDICADORES DE DESARROLLO PERSONAL Y SOCIAL



4. Hábitos de vida saludable.





Lengua y literatura: Lectura



Progresión últimos 5 años

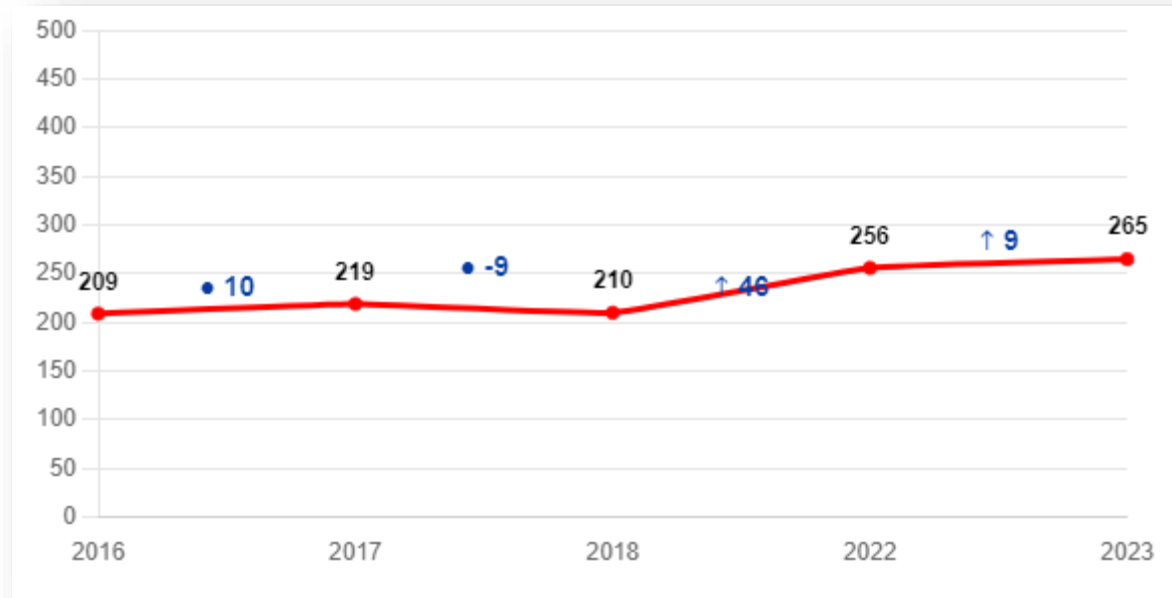



Lengua y literatura: Lectura



Distribución de estudiantes en los estándares de aprendizaje.

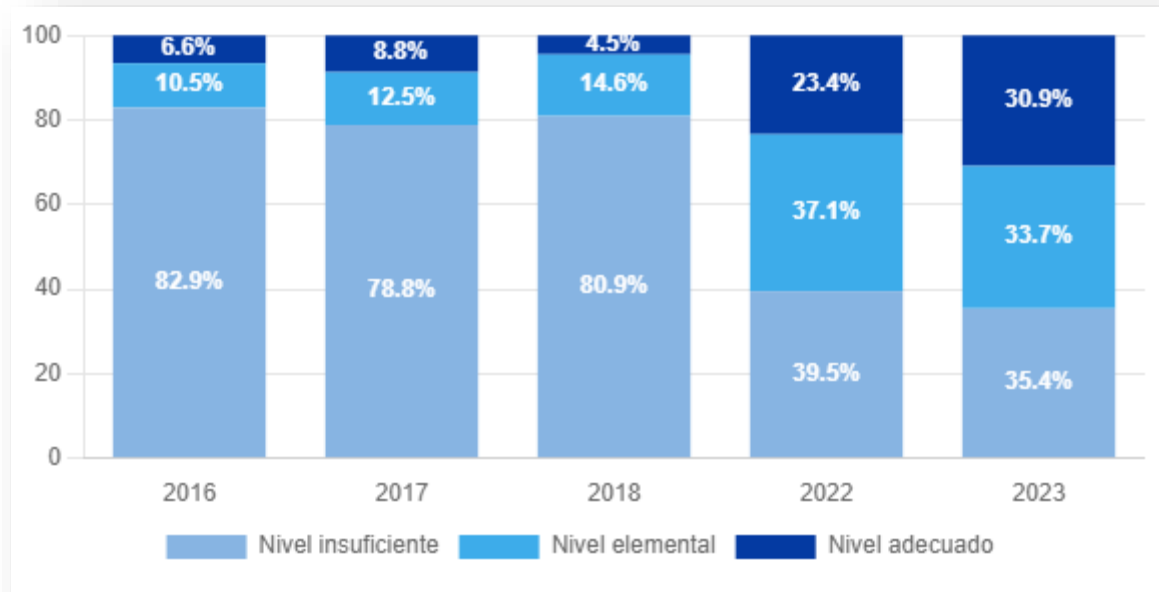



Matemática



Progresión últimos 5 años

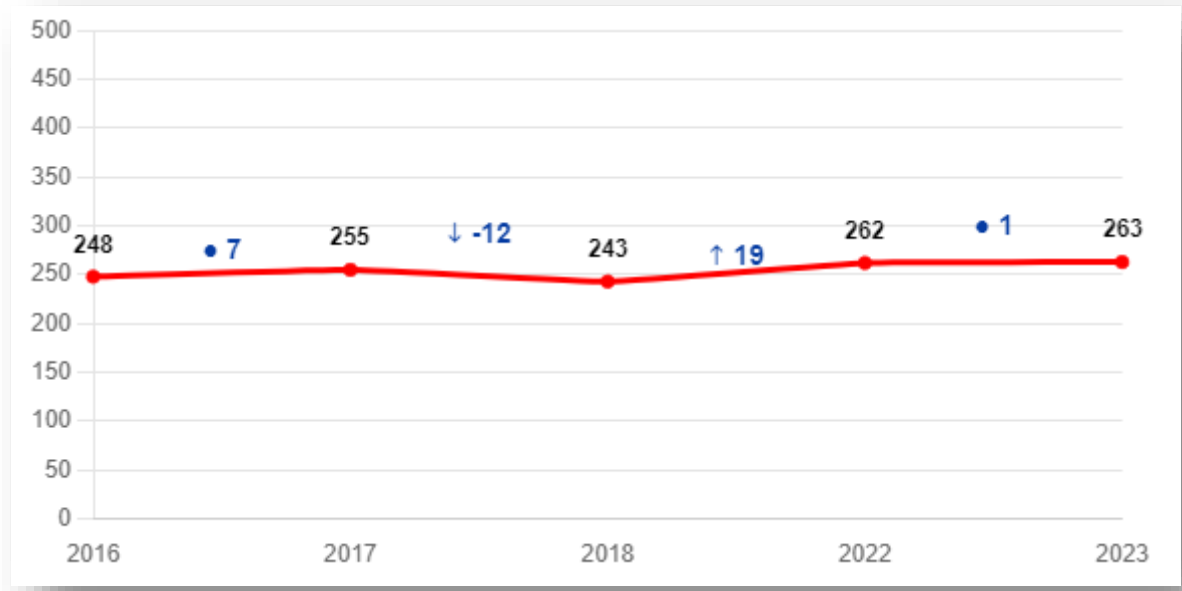



Matemática



Distribución de estudiantes en los estándares de aprendizaje.

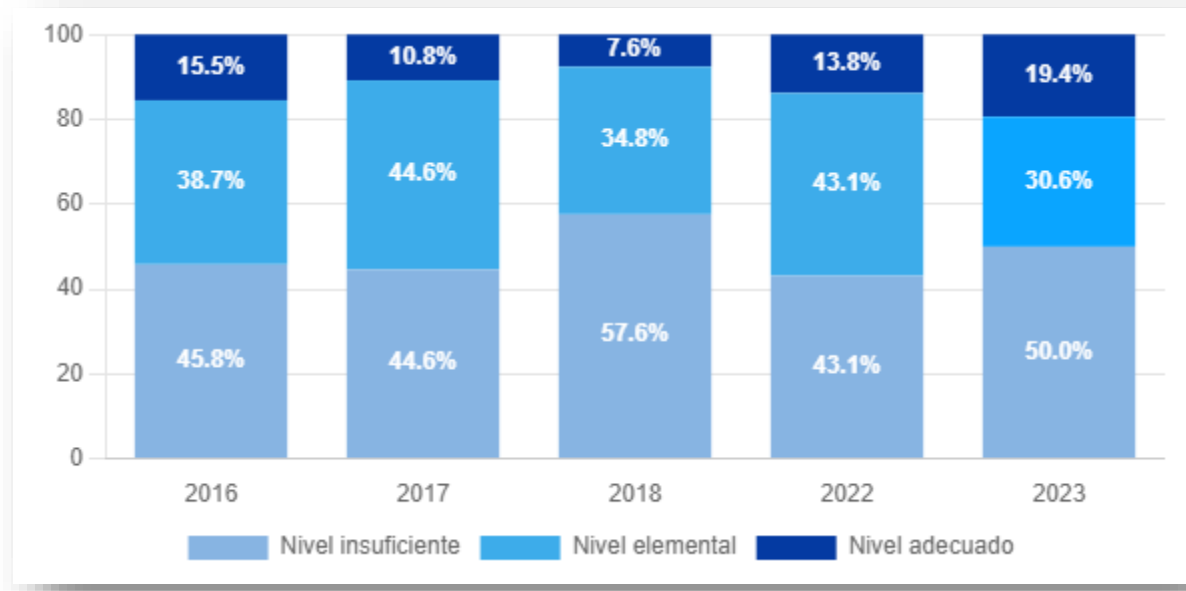



PAES 2023





PROMOCIÓN 2023 DTO.310



1. Antecedentes Generales

PROCESO	CANTIDAD
Matriculados	202
Inscriben	194
Rindieron	182
Habilitados	162
Postularon	115
Seleccionado	90





PROMOCIÓN 2023 DTO.310



2. Promedio pruebas

PRUEBAS	PROMEDIO	NºALUMNOS
C. LECTORA	624	180
C. MATEMÁTICA 1	607,7	177
C. MATEMÁTICA 2	392,7	91
HISTORIA	531,8	110
CIENCIAS	481,1	124
PROMEDIO C.L + C.M1	615,9	176
NEM	708,2	193
RANKING	718,6	193

FACTOR/PUNTAJE	100-400	401-550	551-700	701-850	851-1000
NEM	3	20	69	64	37
Ranking	3	20	63	64	43
C. Lectora	3	46	89	37	5
C. Matemática 1	1	58	90	18	10
C. Matemática 2	52	38	1	0	0
Historia y c. sociales	18	46	33	12	1
Biología	14	65	15	0	0
Física	0	11	3	0	0
Química	0	12	4	0	0





PROMOCIÓN 2023 DTO.610



1. Antecedentes Generales

PROCESO	CANTIDAD
Matriculados	27
Inscriben	25
Rindieron	15
Habilitados	20
Postularon	4
Seleccionado	3





PROMOCIÓN 2023 DTO.310



2. Promedio pruebas

PRUEBAS	PROMEDIO	NºALUMNOS
C. LECTORA	562,2	20
C. MATEMÁTICA 1	552,3	20
C. MATEMÁTICA 2	365,8	6
HISTORIA	474,4	12
CIENCIAS	447	11
PROMEDIO C.L + C.M1	557,2	20
NEM	696,6	25
RANKING	763,4	25

FACTOR/PUNTAJE	100-400	401-550	551-700	701-850	851-1000
NEM	0	3	11	7	4
Ranking	0	3	10	3	9
C. Lectora	4	6	5	4	1
C. Matemática 1	0	11	8	1	0
C. Matemática 2	-	-	-	-	-
Historia y c. sociales	3	6	2	1	0
Biología	-	-	-	-	-
Física	-	-	-	-	-
Química	-	-	-	-	-
TP	2	5	1	0	0





DIAGNÓSTICO INTEGRAL DE APRENDIZAJES

FUENTE: Agencia de Calidad de la Educación 2023 DIA CIERRE



Providencia

M U N I C I P A L I D A D



DIAGNÓSTICO INTEGRAL DE APRENDIZAJES

soy
pro
videncia

1. Valoración de la experiencia escolar: Asistencia a clases, aprendizajes y actividades escolares

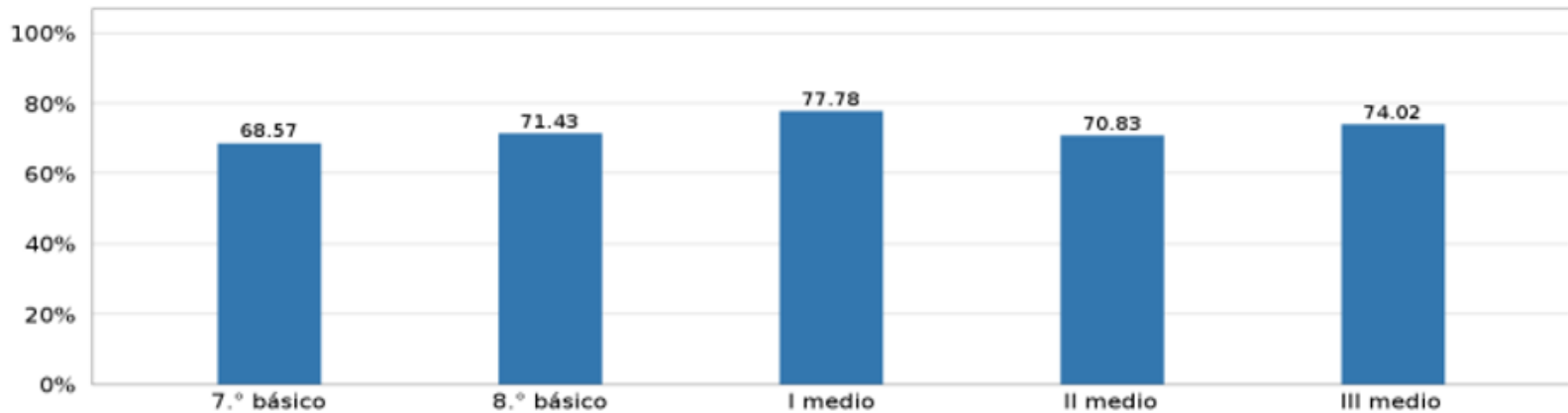

Importancia y valor que las y los estudiantes otorgan a la asistencia a clases, los aprendizajes y las actividades escolares. Gráfico presenta resultados por grado en preguntas sobre la Valoración de la experiencia escolar de las y los estudiantes



Providencia

M U N I C I P A L I D A D



DIAGNÓSTICO INTEGRAL DE APRENDIZAJES



2. Valoración de la experiencia escolar: Gestión del buen trato.

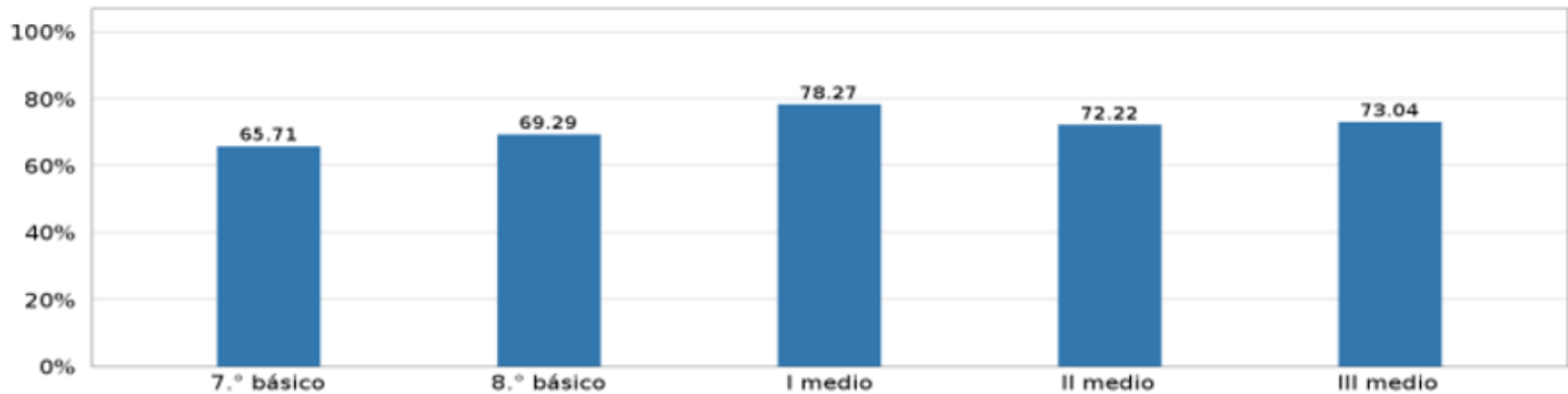

Percepción de las y los estudiantes sobre cómo el establecimiento promueve el buen trato y previene el maltrato entre pares. Gráfico presenta resultados por grado en preguntas sobre la Gestión del buen trato.





DIAGNÓSTICO INTEGRAL DE APRENDIZAJES



3. Aprendizaje socioemocional: Resultado por grado en preguntas sobre **desarrollo de las y los estudiantes** en relación con **su aprendizaje socioemocional personal**.

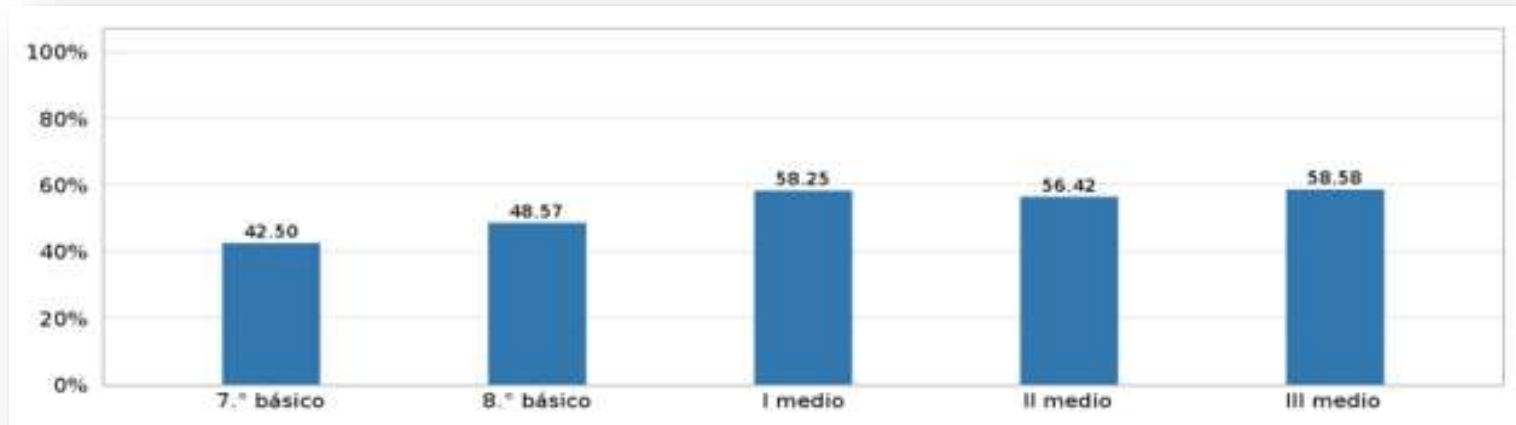



DIAGNÓSTICO INTEGRAL DE APRENDIZAJES



4. Aprendizaje socioemocional: Resultado por grado en preguntas sobre la gestión del establecimiento en relación con el **aprendizaje socioemocional personal** de las y los estudiantes.

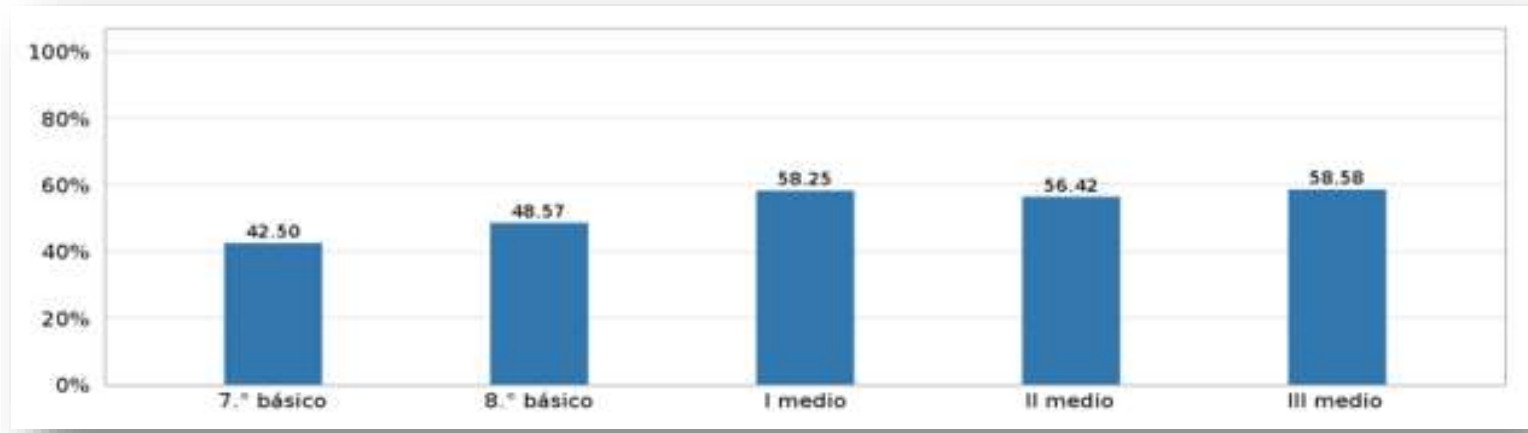



Uso de recursos y estado financiero





Uso de recursos y estado financiero



1. Ingresos

	PPTO. ANUAL	CIERRE 2023
I. INGRESOS	2.498.037.957	2.447.838.689
1. MUNICIPALIDAD PROVIDENCIA	445.796.596	378.234.474
2. MINISTERIO EDUCACIÓN	1.580.946.822	1.604.815.878
3. PROGRAMA PIE	149.004.264	152.497.291
4. PROGRAMA SEP	239.573.720	242.584.070
5. FAEP 2023	13.924.938	0
6. SUBVENCIÓN MANTENIMIENTO	17.863.937	17.863.937
7. OTROS PROGRAMAS MINEDUC	20.187.643	20.187.643
PRO-RETENCIÓN	20.187.643	20.187.643
9. BONOS GOBIERNO	30.312.673	31.228.032
OTROS INGRESOS	427.364	427.364





Uso de recursos y estado financiero



1. Gastos

	PPTO. ANUAL	CIERRE 2023
II . GASTO	2.456.042.235	2.427.930.548
1. REMUNERACIONES	1.781.739.137	1.809.606.275
2. GASTOS OPERACIONALES	218.454.801	199.616.100
3. PROGRAMA PIE	149.004.264	171.104.220
4. PROGRAMA SEP	239.685.837	203.954.580
5. FAEP 2023	23.623.243	23.623.243
6. SUBVENCIÓN MANTENIMIENTO	17.863.937	9.397.382
7. OTROS PROGRAMAS MINEDUC	20.187.643	5.145.375
PRO-RETENCIÓN	20.187.643	5.145.375
8. INVERSIÓN	439.970	439.970
9. INDEMNIZACIONES	5.043.403	5.043.403





Uso de recursos y estado financiero



3. Obras Ejecutadas 2023-24

ACTIVIDAD	ESTADO	MONTO
HABILITACIÓN NUEVO CAMARIN AUXILIARES	EJECUTADO	17.884.886
NUEVO CIRCUITO ELECTRICO CORTINA METÁLICA ACCESO	EJECUTADO	

* Es importante señalar que adicionalmente a los puntos antes señalados, se procedió al retiro del kiosco del establecimiento.



LICEO POLIVALENTE ARTURO ALESSANDRI PALMA

CUENTA PÚBLICA 2023

