



LICEO POLIVALENTE ARTURO ALESSANDRI PALMA

CUENTA PÚBLICA 2021



DATOS GENERALES



Establecimiento	Liceo Polivalente Arturo Alessandri Palma
Dirección	Avenida Bustamante #443, Providencia
Índice de Vulnerabilidad (IVE)	82%
Porcentaje de asistencia 2021	16.7% Asistencia presencial 86.9% Asistencia virtual
% Matrícula 2021	97.7%
Niveles de educación	7° básico a 4° medio
Enseñanza	-Científico- Humanista -Técnico Profesional (Gastronomía)





GESTIÓN PEDAGÓGICA

soy
pro
videncia

Gestión Pedagógica	Comisión de casos especiales	100%
	Apoyo del Equipo PIE en atención a la diversidad en el aula	100%
	Análisis de resultados de aprendizajes	100%
	Análisis de resultados de aprendizajes, detectando las brechas de aprendizaje con su retroalimentación	100%
	Promoción del autoaprendizaje	100%
	Mobilizar categoría de desempeño	100%
	Intercambio pedagógico entre docentes	100%
	Apoyo de Inglés Técnico a los estudiantes de la especialidad Técnico Profesional.	100%
	Acompañamiento docente en su quehacer pedagógico	100%
	Trabajo colaborativo para la innovación pedagógica con uso de tics en el aula.	100%

INVERSIÓN \$ 31.000.000



Providencia

M U N I C I P A L I D A D



DIAGNÓSTICO INTEGRAL DE APRENDIZAJES

Resultados en Lectura y Matemática

soy
pro
videncia



Gráfico 1. Porcentaje de estudiantes que alcanzó el nivel de logro **Satisfactorio** en los OA Priorizados por nivel en **Lectura**.



Gráfico 2. Porcentaje de estudiantes que alcanzó el nivel de logro **Satisfactorio** en los OA Priorizados por nivel en **Matemática**.

Fuente: Agencia de Calidad de la Educación 2021.

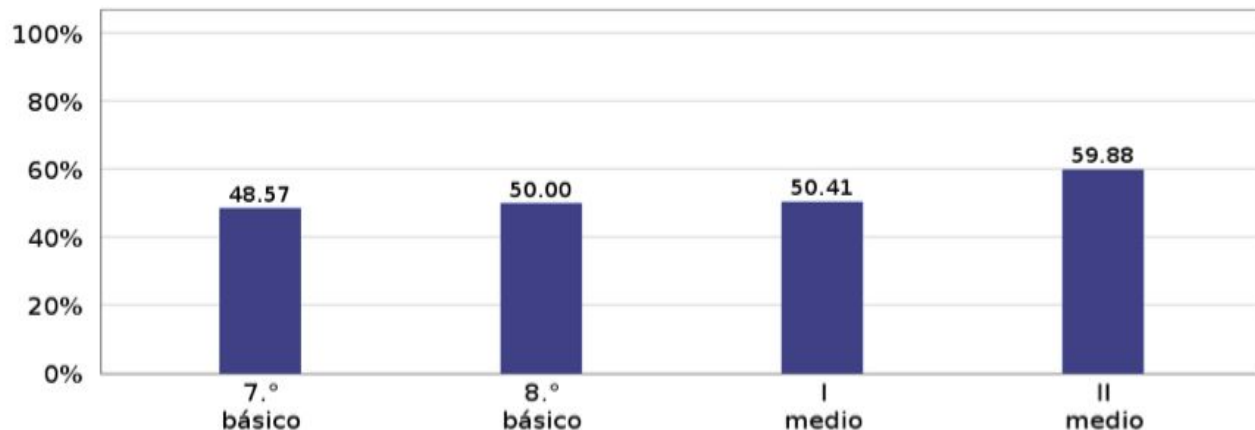

DIAGNÓSTICO INTEGRAL DE APRENDIZAJES

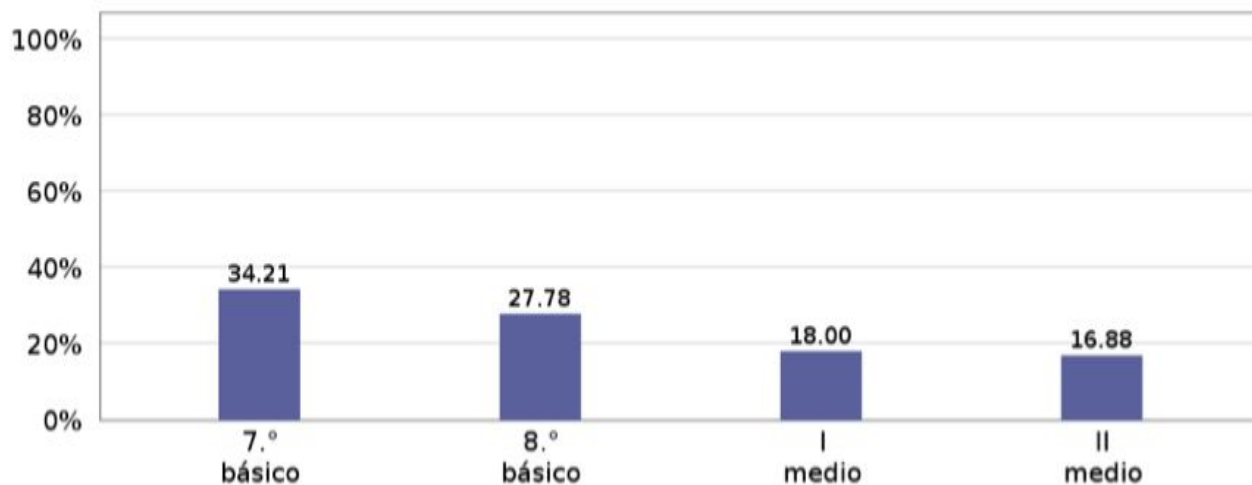
Resultados en Historia y Formación Ciudadana



Gráfico 3. Porcentaje de estudiantes que alcanzó el **nivel de logro Satisfactorio** en los OA Priorizados por nivel en **Historia, Geografía y Cs. Sociales.**



Gráfico 4. Porcentaje de estudiantes que alcanzó el **nivel de logro Satisfactorio** en los OA Priorizados por nivel en **Formación Ciudadana.**

Fuente: Agencia de Calidad de la Educación 2021.

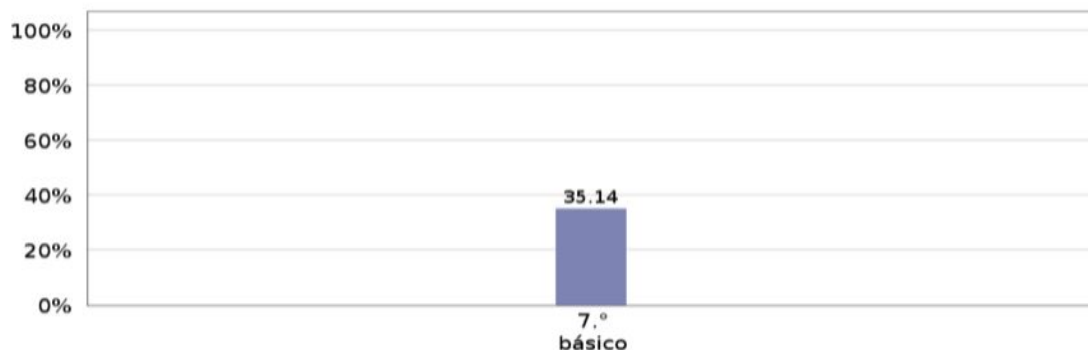

LIDERAZGO

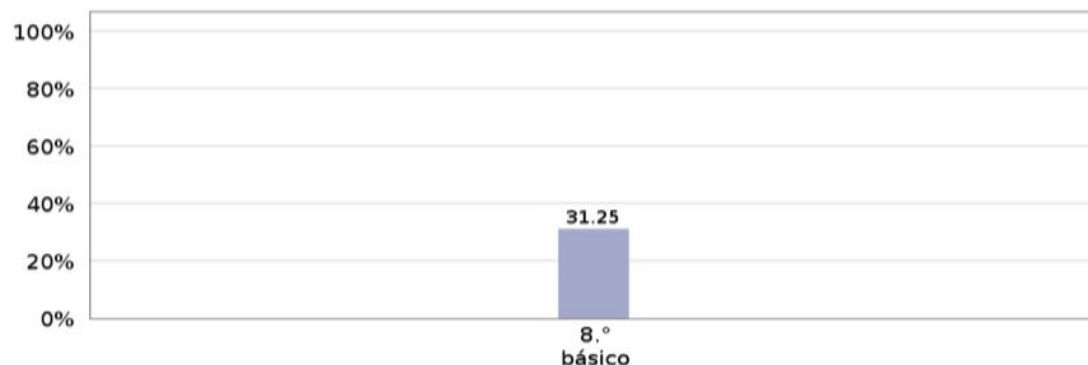

Liderazgo	Reflexión, análisis y ejecución en decisiones de acuerdo al quehacer y necesidad educativa	100%
	Monitoreo de las acciones del PME	100%
	Adquisición y Reposición de recursos	100%
	Plan integral para enfrentar a Covid-19	100%
	Formalización de Centro de Padres y Centro de Estudiantes	100%
	Manejo y uso de datos en los indicadores de resultados	100%

INVERSIÓN \$ 58.000.000



Providencia

M U N I C I P A L I D A D



CONVIVENCIA ESCOLAR



Convivencia y Formación	Programa de Orientación	100%
	Apoyo psicosocial a la comunidad educativa por problemáticas asociadas a la pandemia covid-19	100%
	Liderazgo del profesor/a jefe	100%
	Actividades de prevención y promoción del buen trato	100%
	Sensibilización de los sellos institucionales	100%

INVERSIÓN \$ 23.400.000



Providencia

M U N I C I P A L I D A D



CONVIVENCIA ESCOLAR



Casos atendidos durante el año 2021

Temáticas socioemocionales	100
Temáticas en salud mental	26
Temáticas en vulneración de derechos	20

Programa de Pro-Retención Escolar

- 2 kit de cuidado personal y seguridad (Mayo- agosto)
- Notebook
- Canastas de alimentación
- Gift Card para calzado
- Apoyo socioemocional
- Apoyo pedagógico en las asignaturas troncales
- Cantidad de estudiantes beneficiados: 44





CONVIVENCIA ESCOLAR

soy
pro
videncia

BENEFICIOS JUNAEB

-Canastas alimentarias JUNAEB

-Atención en Oftalmología

-Atención en Traumatología

-Atención en Otorrino

-Programa útiles escolares

-Becas TIC

N° DE ESTUDIANTES BENEFICIADOS/AS: 547



Providencia

M U N I C I P A L I D A D



DIAGNÓSTICO INTEGRAL DE APRENDIZAJES



ÁREA SOCIOEMOCIONAL



Gráfico 5. Resultados de cada curso en preguntas sobre el **desarrollo de los/as estudiantes** en relación al **aprendizaje socioemocional personal**.





DIAGNÓSTICO INTEGRAL DE APRENDIZAJES

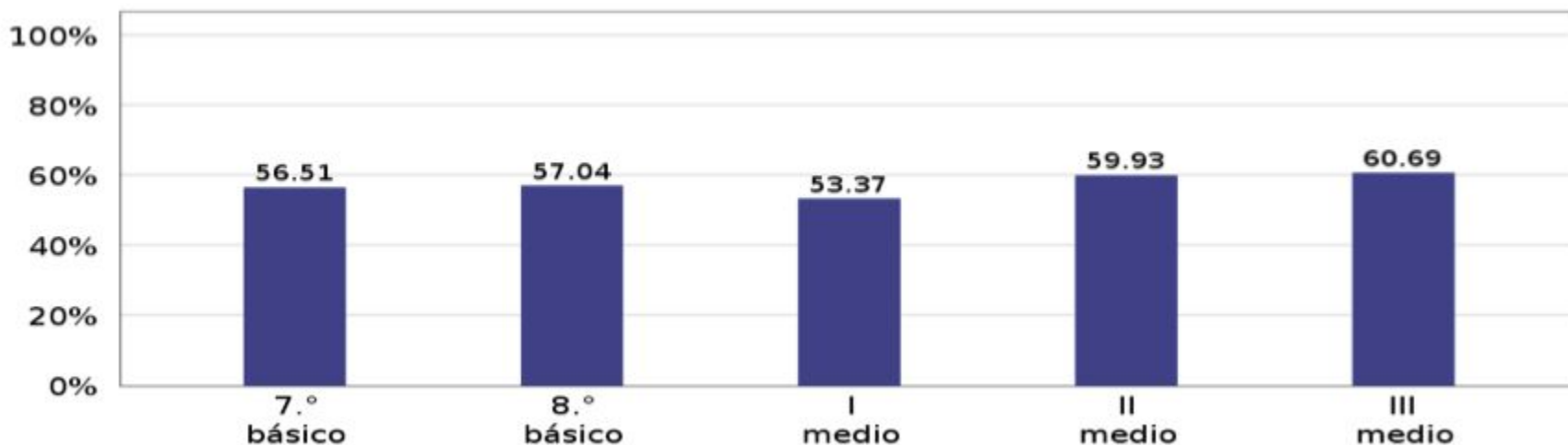

Bienestar emocional en pandemia



Gráfico 6. Resultados de cada curso en preguntas que refieren al **bienestar emocional de los estudiantes durante la pandemia.**





DIAGNÓSTICO INTEGRAL DE APRENDIZAJES

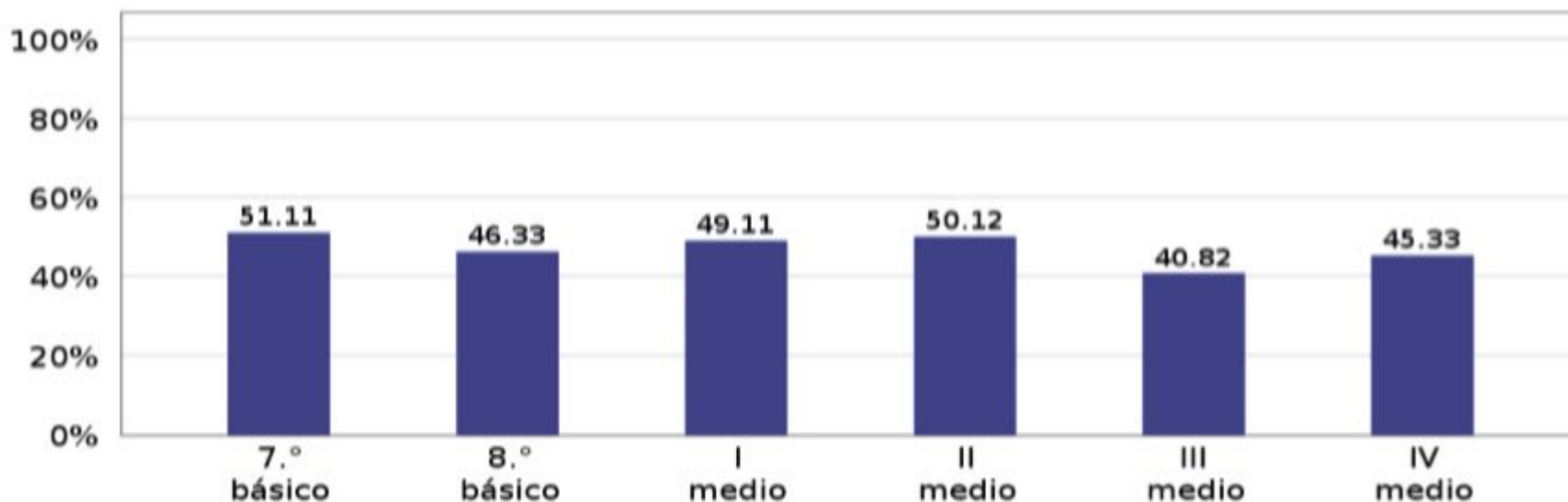

Satisfacción escolar



Gráfico 7. Resultados de cada nivel en preguntas sobre la **satisfacción con el año escolar.**



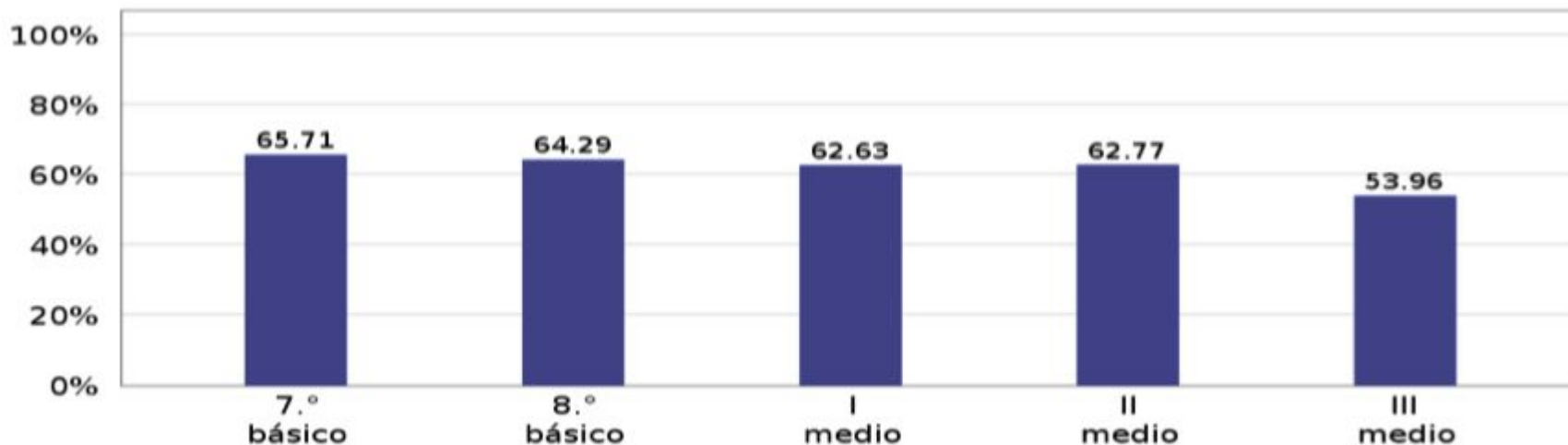

GESTIÓN DE RECURSOS

soy
pro
videncia

Gestión de recursos	Uso de recursos materiales que sirven de mediador para el logro de los aprendizajes de los estudiantes	100%
	Proporcionar recursos humanos en apoyo al desarrollo integral de los/as estudiantes	100%
	Adquisición de recursos de protección y sanitaria para enfrentar la pandemia covid 19 en contexto.	100%
	Uso de recursos materiales que sirven de mediador para el logro de los aprendizajes de los/as estudiantes.	100%

INVERSIÓN \$ 120.000.000



Providencia

M U N I C I P A L I D A D



Movámonos por la Educación Pública



Descripción de la actividad	Estado
ADQUISICIÓN DE MOBILIARIO ESCOLAR, DE OFICINAS Y/O ARTÍCULOS DE ALHAJAMIENTO DE SALAS DE CLASES Y DEPENDENCIAS DEL ESTABLECIMIENTO.	80%
CONTRATACIÓN DE SERVICIO Y/O ADQUISICIÓN DE INSUMOS Y EQUIPAMIENTO TENDIENTES A POTENCIAR Y COMPLEMENTAR EL PLAN INTEGRAL DE SEGURIDAD ESCOLAR.	100%
ADQUISICIÓN DE HERRAMIENTAS, MAQUINARIAS Y EQUIPOS PARA MANTENIMIENTO Y SEGURIDAD DEL E.E. QUE PERMITAN SU REPARACIÓN, HABILITACIÓN Y/O HERMOSEAMIENTO	100%

INVERSIÓN \$ 12.500.000



LICEO POLIVALENTE ARTURO ALESSANDRI PALMA

CUENTA PÚBLICA 2021